

Präsidium des AWO KV Wesel e.V.
 Präsident Ibrahim Yetim

Vorstands-Vorsitz Jochen Gottke
 Assistenz Aileen Degner

Fachpolitik III Kinder-Jugend-Immobilien Benjamin Walch bes. Vertreter nach §30 BGB	Vorstand Fachpolitik I Beratung-Bildung-Teilhabe- Inklusion Dr. Bernd Riekemann (stv. Kreisvorsitzender)	Vorständin Fachpolitik II Alter und Pflege Susanne Strate-Nürnberg (stv. Kreisvorsitzende)
---	---	--

Stab Verbandsentwicklung
 Thomas Evers/Regina
 Nolden/Nadine Scholtheis

Betreuungsverein
 der AWO-KVW e.V.

Vorstand

Vorsitzender
 Jochen Gottke
 stv. Vors. Dr. Bernd
 Riekemann
 & Sabrina Fuhrmann
 Susanne Strate-Nürnberg

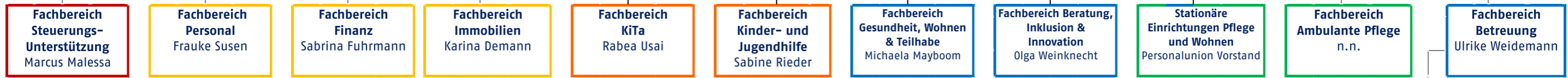

zugeordnete Themen, Aufgabenfelder und Einrichtungen

